



Agricultores abrindo o kit para participar da oficina.



A oficina reuniu 48 pessoas e disponibilizou aos participantes da oficina um kit contendo lápis, borracha, caneta e um folheto contendo o resumo das atividades e as ações que serão desenvolvidas pela equipe técnica do projeto durante a execução do mesmo.

No final da oficina, ocorreu um momento de confraternização, a comemoração do aniversário de Dona Eva com participantes da comunidade do Sapé e Equipe técnica.



Biólogo Guilherme Greque e a comunidade do Sapé na oficina do diagnóstico participativo.

Executora:

Patrocínio:

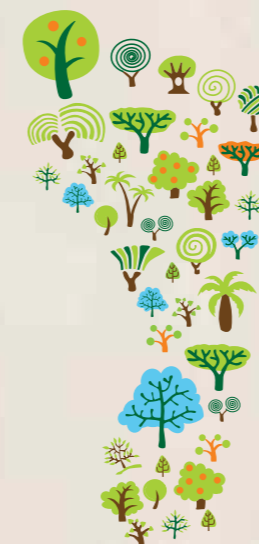

# PÉ de CERRADO

Ceres-GO

## Gestão de Recursos Hídricos e Projeto Pé de Cerrado

Combinação que Preserva a Vida

## Equipe Técnica Realiza a 2ª Oficina do Projeto Pé de Cerrado no Palmital, Município de Ceres



Oficina no espaço rural de Ceres/Palmital/Palmitalzinho - Comunidade e o biólogo Guilherme Greque

A atividade que reuniu cerca de trinta pessoas, disponibilizou aos participantes da oficina um folheto com o resumo das atividades e as ações que serão desenvolvidas pela equipe técnica do projeto.

No dia 24 de setembro, às 19 horas, na Associação dos Pequenos Produtores Rurais do Palmital/Palmitalzinho – Ceres – GO, foi realizada pela Equipe técnica do Projeto Pé de Cerrado, no espaço rural de Ceres – Palmital, a segunda oficina de diagnóstico socioambiental participativo.



Agricultores de agricultura familiar na oficina realizada no Palmital/Palmitalzinho- Ceres/GO



**Marcos Antônio Freitas da Equipe técnica do Projeto Pé de Cerrado e comunidade rural do Palmital/Palmitalzinho**



**Comunidade do Palmital/Palmitalzinho na oficina do diagnóstico participativo do Projeto Pé de Cerrado.**



**ACESSE O SITE:**  
**[www.pedecerrado.org](http://www.pedecerrado.org)**  
 e veja as atividades realizadas pelo projeto.

## **Equipe Técnica do Projeto Pé de Cerrado Realiza a Quarta oficina na Comunidade do Sapé**

No dia 01 de outubro, terça-feira, às 19 horas, na propriedade rural da agricultora de agricultura familiar Eva Rosa de Magalhães Ferreira (Presidente do Conselho Municipal Rural de Desenvolvimento Sustentável – CMRDS), no Sapé – Ceres – GO, foi realizada pela Equipe técnica do Projeto Pé de Cerrado, a quarta oficina de diagnóstico socioambiental participativo.



**Presidente da feira do produtor Welton Silva Fonseca ao lado dos agricultores Eva Rosa Magalhães e esposo**